

Wichtige Informationen

für die Patient:innen der LungenClinic

Großhansdorf, Oktober 2022

Neubau Bettenhaus der LungenClinic Grosshansdorf

Sehr geehrte Damen und Herren,

vermutlich haben Sie den Medien entnommen, dass die LungenClinic Grosshansdorf einen Neubau erhält. Nach Jahren der Planung sind wir nun in der Phase der Umsetzung, über die wir Sie, liebe Patient:innen, informieren möchten. So groß die Freude über den Bau eines hochmodernen Bettenhauses der Zukunft aus dem Krankenhausinvestitionsplan des Landes Schleswig-Holstein auch ist, so wissen wir doch, dass die Bauphase auch den Patient:innen einiges abverlangt.

Wenn Sie uns bei Facebook oder Instagram folgen, wissen Sie, dass im Frühjahr 2022 der Abriss einiger Altgebäude erfolgte. Zahlreiche Räumlichkeiten wurden seit Herbst 2021 freigezogen und die Abrisskanten abgemauert. Im Februar 2022 begann der Teilabriss des Altgebäudes, so dass das Baufeld für das neue Bettenhaus freigemacht wurde. Im Sommer 2022 starteten die Vorarbeiten für den Rohbau, der nun bis Ende 2023 erstellt wird. Damit geht ein vermehrter Verkehr von Baufahrzeugen und Baulärm einher. Leider ist auch der Park wegen der Bauarbeiten nicht zu betreten. Wir bitten Sie bezüglich der damit für Sie verbundenen Unannehmlichkeiten um Verständnis!

Wir hoffen, dass uns allen im Jahr 2025 ein hochmodernes Krankenhaus zur Verfügung steht, in dem wir unsere Patient:innen noch besser behandeln können. Medizinisch werden wir Sie schon jetzt auf höchstem Niveau versorgen und lassen Sie von unserer Exzellenz profitieren.



Susanne Quante und Prof. Dr. Klaus F. Rabe
Geschäftsführung der LungenClinic Grosshansdorf

Ärztlicher Direktor
Prof. Dr. med. Klaus F. Rabe**Pneumologie**
Prof. Dr. med. Klaus F. Rabe
Tel. 04102 - 601 2001**Onkologischer Schwerpunkt**
Prof. Dr. med. M. Reck
Tel. 04102 - 601 2101**Thoraxchirurgie**
Dr. med. C. Kugler
Tel. 04102 - 601 2201**Anästhesie und operative Intensivmedizin**
Dr. med. J. Werbter
Tel. 04102 - 601 2301**Pflegedienstleitung**
S. Nixdorff
Tel. 04102 - 601 1700**Patientenaufnahme**
Tel. 04102 - 601 1310**Ambulanzen**Pneumologie
Prof. Dr. med. Klaus F. Rabe
Tel. 04102 - 601 2002Seltene Lungenkrankheiten
und Sarkoidose
Dr. med. M. Claussen
Tel. 04102 - 601 2002Lungenhochdruck
Dr. med. M. Claussen
Tel. 04102 - 601 2003Lungentransplantation
Dr. med. M. Oldigs
Tel. 04102 - 601 2002Thoraxonkologische Ambulanz
Prof. Dr. med. M. Reck
Tel. 04102 - 601 2147Thoraxchirurgie
Dr. med. C. Kugler
Tel. 04102 - 601 2201Zytologie
Priv.-Doz. Dr. med. L. Welker
Tel. 04102 - 601 3370

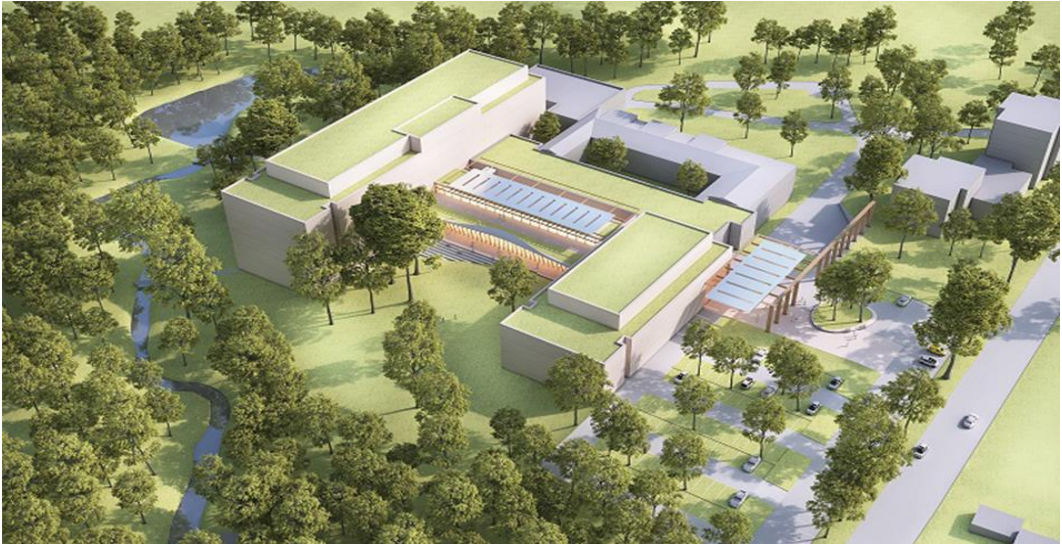

Bilder: Henke+ Partner